AMMISTRAZIONE PROVINCIALE
DI L'AQUILA

ASSESSORATO ALL'URBANISTICA
E PIANIFICAZIONE

PIANO TERRITORIALE DI COORDINAMENTO
PROVINCIALE
(Art.7 L.R.12/4/1983 n.18 e Art.20 Degr. Legislativo 18/8/2000 n.267)

Presidente:
Dott. Palmiero Susi

Assessore:
Ermanno Lisi

Coordinatore:
Dott. Arch. Corrado Sciarrini

Dirigente Ufficio Urbanistico Provinciale:
Dott. Ing. Francesco Bonanni

Informatizzazione
Dott. Ing. Umberto Gentili

Approvato con Delibera C.P. n.62 del 28/04/2004

Tav. n. 7

IL SISTEMA PRODUTTIVO
(Distretti industriali ed Aree Produttive)

Scala 1:100,000

LEGENDA

AMBITI D'INTERVENTO DEL PIANO TERRITORIALE PROVINCIALE

SUB AMBITI

IL SISTEMA DEI BENI NATURALI

SISTEMA DDEI PARCHI ESISTENTE

LE AREE CONTIGUE AI PARCHI

SISTEMA DELLE RISERVE E DELLE AREE PROTETTE ESISTENTI

AREE DI PARTICOLARE PREGIO AMBIENTALE DI INTERESSE PROVINCIALE PROPOSTE

SITI DI INTERESSE COMUNITARIO (SIC) (Esterni ai Parchi e alle Aree Protette)

ZONE DI PROTEZIONE SPECIALE (ZPS) (Esterne ai Parchi e alle Aree Protette)

I SETTORI PRODUTTIVI

AREE ARTIGIANALI

AREE INDUSTRIALI

DISTRETTO INDUSTRIALE

NUCLEI INDUSTRIALI

AREE DIREZIONALI E COMMERCIALI

POLO FIERISTICO E CENTRI ESPOSITIVI LOCALI (F, CE)

CENTRI DI SVILUPPO AGRICOLO (CA)

CENTRI DI SERVIZIO ALLE IMPRESE (S)

SISTEMA DELLA VIABILITA'

AUTOSTRADE E SUPERSTRADE — esistente / di previsione

SVINCOLI ESISTENTI DI AUTOSTRADE E SUPERSTRADE

POTENZIAMENTO DEGLI SVINCOLI ESISTENTI, INTERVENTI IN CORSO DI REALIZZAZIONE E DI NUOVA PREVISIONE

DIRETTRICI VIARIE PRINCIPALI ESISTENTI

POTENZIAMENTO DELLE IRETTRICI VIARIE PRINCIPALI

RIFUNZIONALIZZAZIONE, POTENZIAMENTO E COMPLETAMENTO DI STRADE ESISTENTI

VIABILITA' DI NUOVA PREVISIONE

QUALIFICAZIONE PAESAGGISTICA DEL SISTENA STRADALE E POTENZIAMENTO FUNZIONALE DEI PERCORSI PER AZIONI DI PROTEZIONE CIVILE — esistenti / di previsione

ATTRAVERSAMENTO E COLLEGAMENTI IN GALLERIA (Interventi in corso di realizzazione e di nuova previsione)

IL SISTEMA DEL TRASPORTO SU FERRO

SISTEMA FERROVIARIO DI AMBITO NAZIONALE

POTENZIAMENTO DELLA DIRETTRICE FERROVIARIA ROMA-AVEZZANO-SULMONA-PESCARA

SISTEMA FERROVIARIO DI AMBITO REGIONALE

RIFUNZIONALIZZAZIONE DEL SISTEMA FERROVIARIO ESISTENTE

STRUTTURE DI SERVIZIO ALLA MOBILITA'

ESISTENTI

AEROPORTO DI PRETURO

DI NUOVA PREVISIONE

AUTOPORTO (A)

NODI DI SCAMBIO INTERMODALI (I)

ELIPORTI (E)

AVIOSUPERFICI

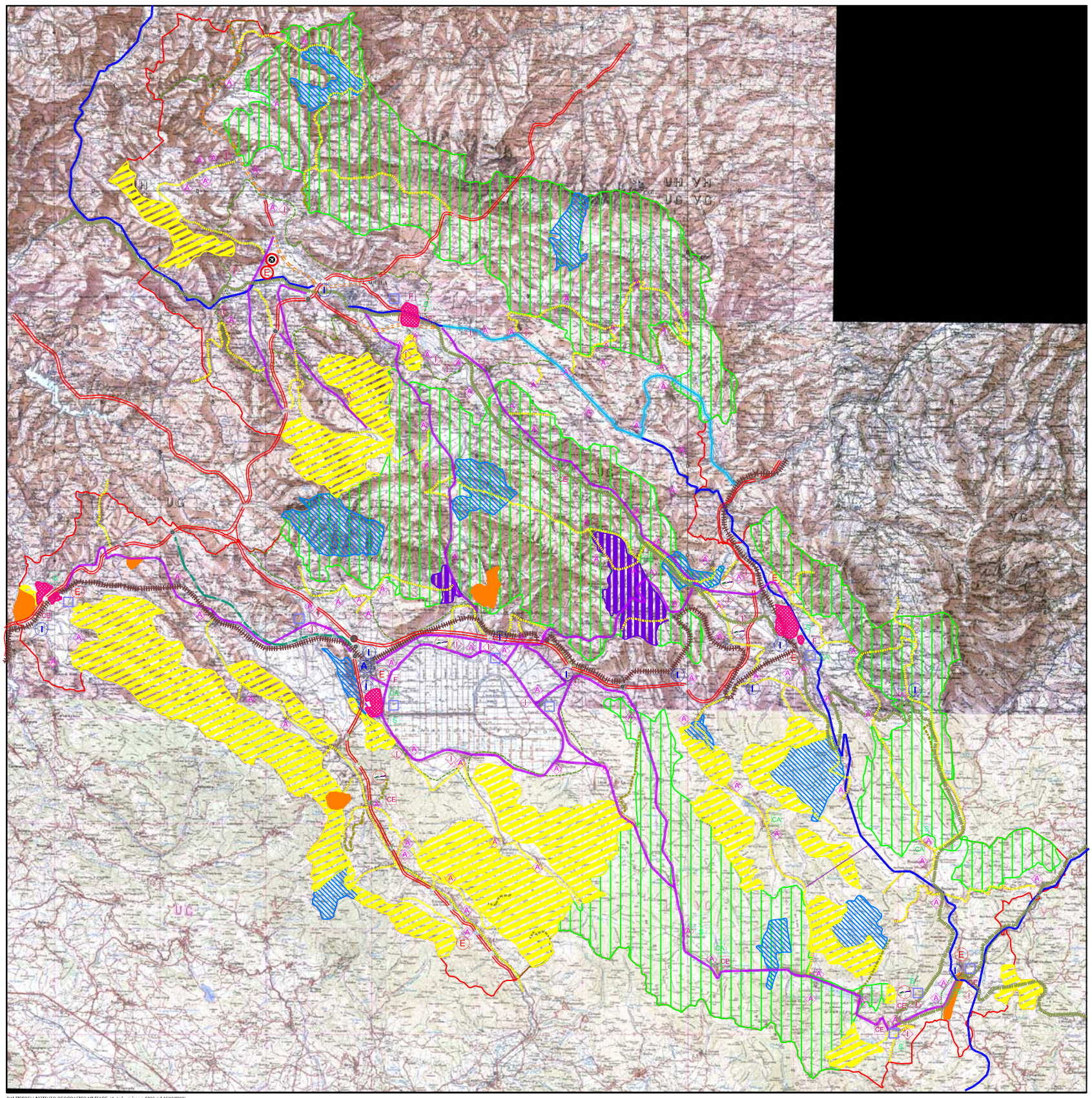

DAI TIPI DELL'ISTITUTO GEOGRAFICO MILITARE. (Autorizzazione n.5836 del 16/12/2003)