AMMISTRAZIONE PROVINCIALE
DI L'AQUILA

ASSESSORATO ALL'URBANISTICA
E PIANIFICAZIONE

PIANO TERRITORIALE DI COORDINAMENTO
PROVINCIALE

(Art.7 L.R.12/4/1983 n.18 e Art.20 Degr. Legislativo 18/8/2000 n.267)

Presidente:
Dott. Palmiero Susi

Assessore:
Ermanno Lisi

Coordinatore:
Dott. Arch. Corrado Sciarrini

Dirigente Ufficio Urbanistico Provinciale:
Dott. Ing. Francesco Bonanni

Informatizzazione
Dott. Ing. Umberto Gentili

Approvato con Delibera C.P. n.62 del 28/04/2004

Tav. n.	IL SISTEMA PRODUTTIVO IN RELAZIONE ALL'AMBIENTE ED ALLA DIFESA DEL SUOLO
8	Scala 1:100.000

LEGENDA

AMBITI D'INTERVENTO DEL PIANO TERRITORIALE PROVINCIALE

SUB AMBITI

IL SISTEMA DEI BENI NATURALI

SISTEMA DDEI PARCHI ESISTENTE

LE AREE CONTIGUE AI PARCHI

SISTEMA DELLE RISERVE E DELLE AREE PROTETTE ESISTENTI

AREE DI PARTICOLARE PREGIO AMBIENTALE DI INTERESSE PROVINCIALE PROPOSTE

SITI DI INTERESSE COMUNITARIO (SIC) (Esterni al Parchi e alle Aree Protette)

ZONE DI PROTEZIONE SPECIALE (ZPS) (Esterne ai Parchi e alle Aree Protette)

IL SISTEMA PRODUTTIVO

INSEDIAMENTI PRODUTTIVI

DISTRETTO E NUCLEI INDUSTRIALI

LA DIFESA DEL SUOLO

AREE DA SOTTOPORRE A INTERVENTI DI DIFESA DEL SUOLO E RESTAURO AMBIENTALE

AREE INSTABILI

AREE CON INSTABILITA' POTENZIALE ELEVATA

AREE AD INTENSA EROSIONE AEREALE

VINCOLO IDROGEOLOGICO

DETRATTORI AMBIENTALI INDIVIDUATI IN ZONA "A" DI PIANO PAESISTICO REGIONALE

CAVE ATTIVE E DISMESSE

DISCARICHE

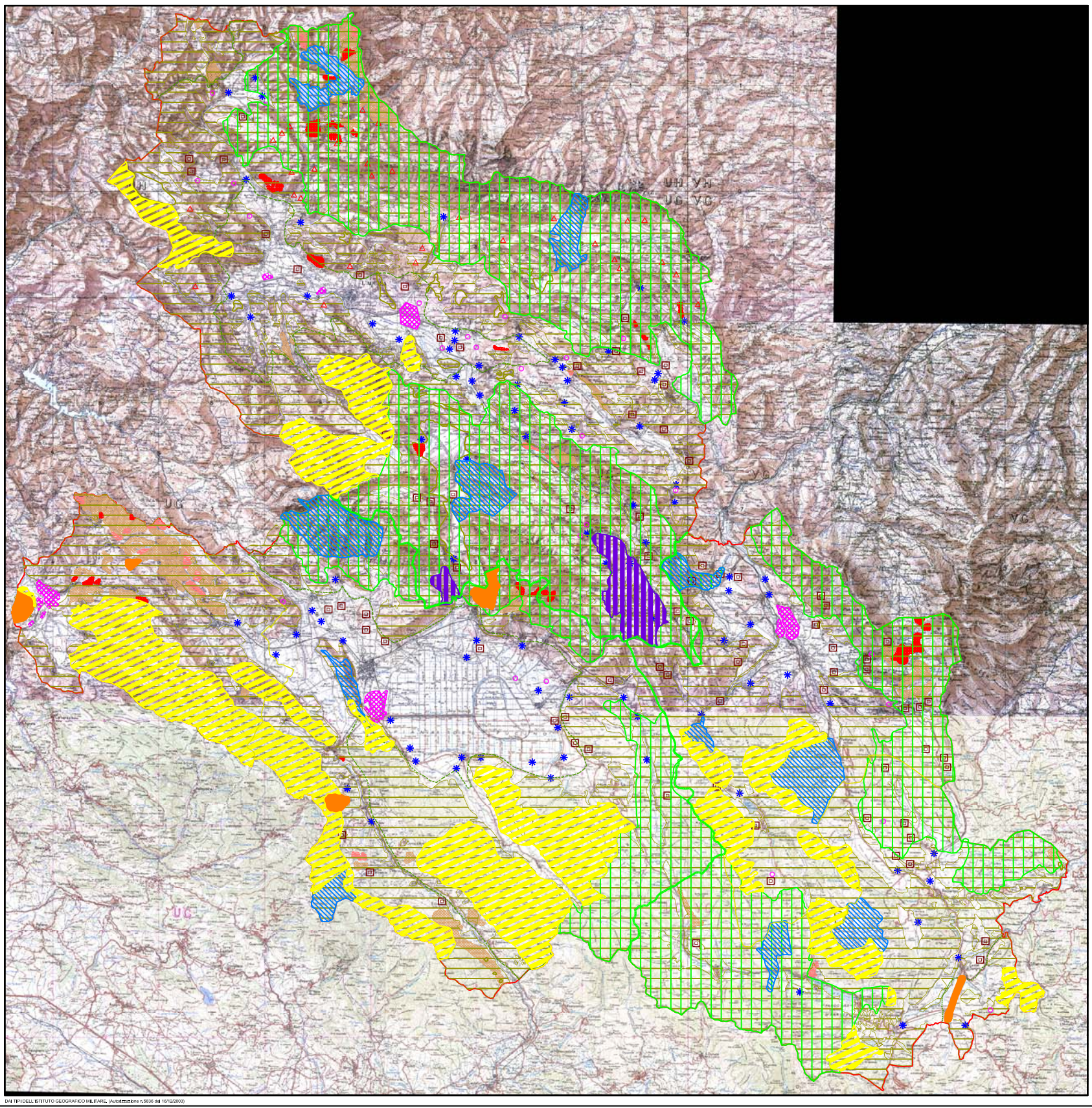

DA TIPI DELL'ISTITUTO GEOGRAFICO MILITARE. (Autorizzazione n.5836 del 16/12/2003)